

1 PLANTA ETAPAS

ESCALA 1: 350

ETAPA 06:

- Executar tapume de madeirite de fechamento;
- Executar nova arquibancada de acordo com as normas vigentes;
- Executar novas escadas de acordo com as normas vigentes;
- Executar nova pintura (interna e externa);
- Executar novo piso (interno);
- Executar o recapeamento do piso da área externa, jardins, canaletas com grelhas, entre outros;
- Executar o piso da nova entrada para o estacionamento;
- Executar piso tátil de alerta e direcional em toda a escola;
- Realizar a desmobilização do canteiro de obras, após finalizada as etapas de reforma.

2 PLANTA ETAPAS - ETAPA 1

ESCALA 1: 350

ETAPA 01:

- Implantar Barracão de Obras Padrão GOINFRA;
- Executar tapume de madeirite de fechamento;
- Executar reforma do laboratório molhado;
- Executar reforma completa do refeitório de acordo com o projeto, e locar temporariamente a cozinha na sala do laboratório molhado;
- Executar a implantação da nova cozinha ao lado do refeitório;
- Executar construção da casa de gás;
- Executar nova rampa conectando o nível do bloco da cozinha para a quadra;
- Executar nova rampa conectando o nível da quadra para os vestiários;
- Executar reforma completa dos banheiros dos funcionários e vestiários;
- Executar a implantação de novos laboratórios de informática próximo ao refeitório;
- Executar construção de novas coberturas nos locais em destaque de acordo com o projeto;
- Executar construção de novas coberturas nas áreas de circulação, conectando à escola;
- Executar nova pintura (interna e externa);
- Executar novo piso (interno e externo);
- Executar revitalização das esquadrias;
- Executar elétrica e hidráulica dos ambientes desta etapa;
- Executar construção de área de convivência;

5 PLANTA ETAPAS - ETAPA 4

ESCALA 1: 350

ETAPA 04:

- Executar tapume de madeirite de fechamento;
- Executar nova rampa na circulação do bloco de salas;
- Executar reforma completa dos banheiros de acordo com o projeto;
- Executar construção de banheiros PCD;
- Executar nova rampa conectando os blocos de salas;
- Executar construção de novas coberturas nos locais em destaque de acordo com o projeto;
- Executar nova pintura (interna e externa);
- Executar novo piso (interno e externo);
- Executar revitalização das esquadrias;
- Executar elétrica e hidráulica dos ambientes desta etapa;
- Utilizar as salas de laboratório seco, sala multimídia e as salas de gesso para apoio das salas de aula;

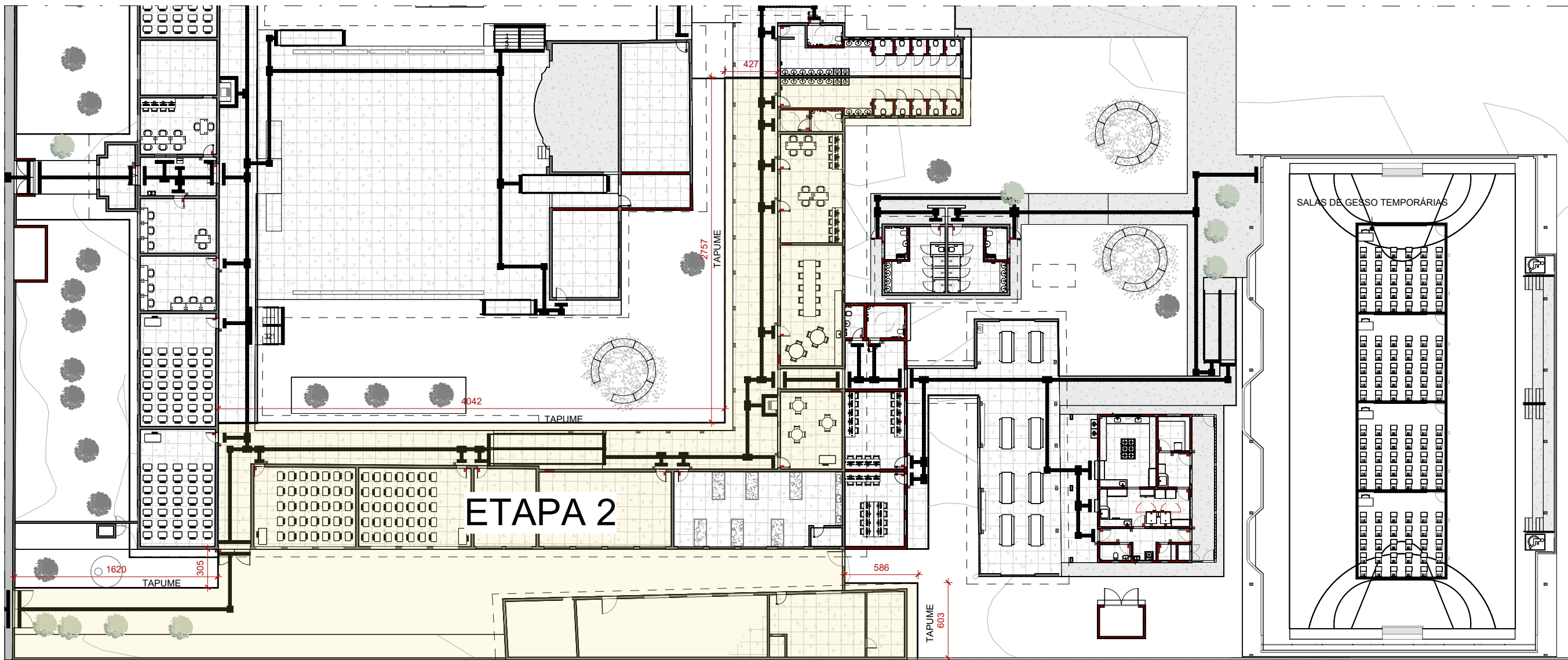

3 PLANTA ETAPAS - ETAPA 2

ESCALA 1: 350

ETAPA 02:

- Executar tapume de madeirite de fechamento;
- Executar reforma completa dos banheiros de acordo com o projeto;
- Executar construção de banheiros PCD;
- Executar nova rampa na circulação do bloco de salas;
- Executar construção de novas coberturas nos locais em destaque de acordo com o projeto;
- Executar nova pintura (interna e externa);
- Executar novo piso (interno e externo);
- Executar revitalização das esquadrias;
- Executar elétrica e hidráulica dos ambientes desta etapa;
- Executar a construção de quatro salas de gesso temporárias na quadra, para abrigar a administração da segunda etapa.
- Recomenda-se que durante a reforma da entrada secundária, os alunos deverão temporariamente entrar pelo portão principal e se necessário portão de veículos.

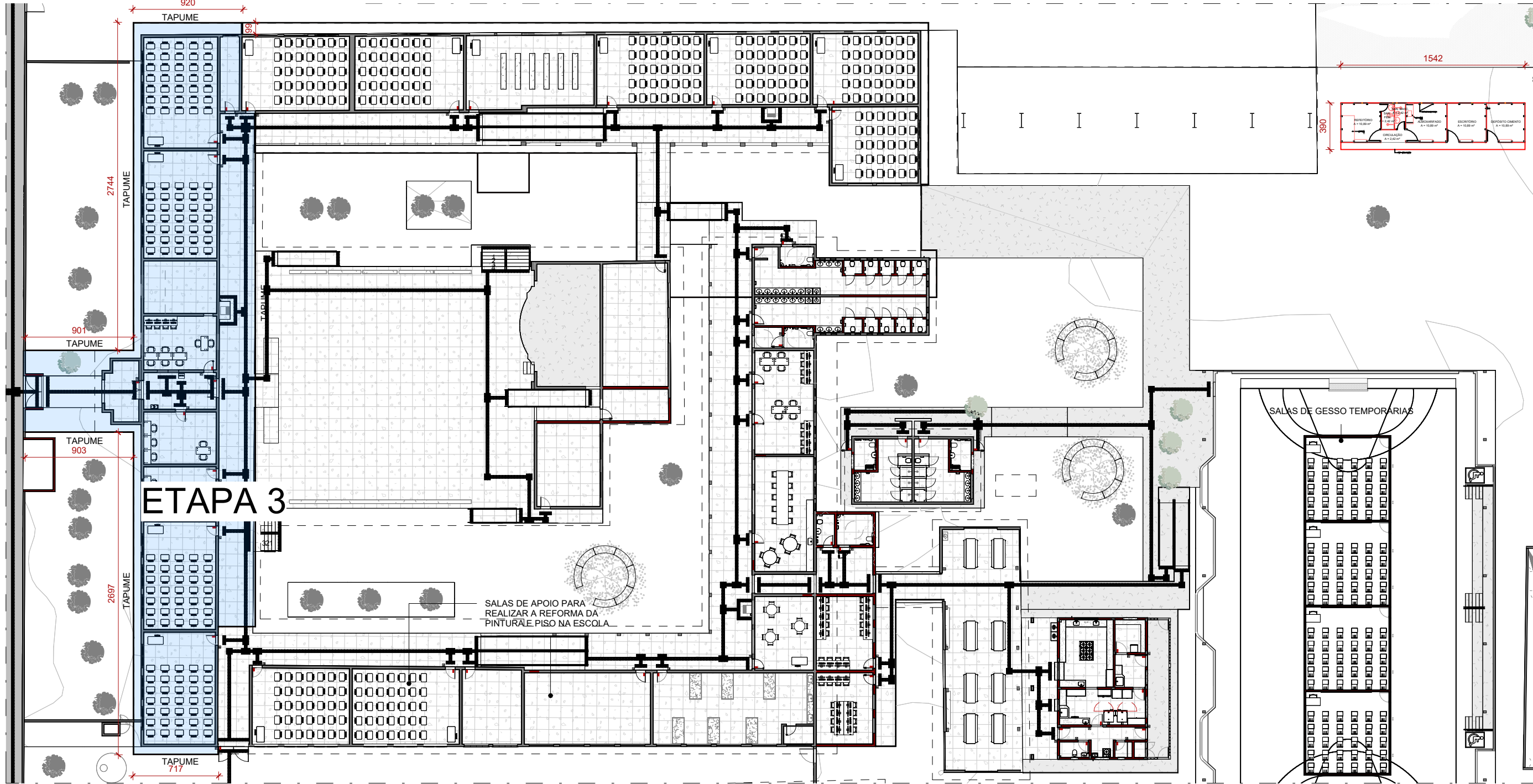

4 PLANTA ETAPAS - ETAPA 3

ESCALA 1: 350

ETAPA 03:

- Executar tapume de madeirite de fechamento;
- Executar construção de novas coberturas nos locais em destaque de acordo com o projeto;
- Executar nova pintura (interna e externa);
- Executar novo piso (interno e externo);
- Executar revitalização das esquadrias;

- Executar elétrica e hidráulica dos ambientes desta etapa;
- Utilizar as salas de laboratório seco, sala multimídia e as salas de gesso para apoio da administração e salas de aula;
- Recomenda-se que durante a reforma da entrada principal, os alunos deverão temporariamente entrar pelo portão secundário e se necessário portão de veículos.

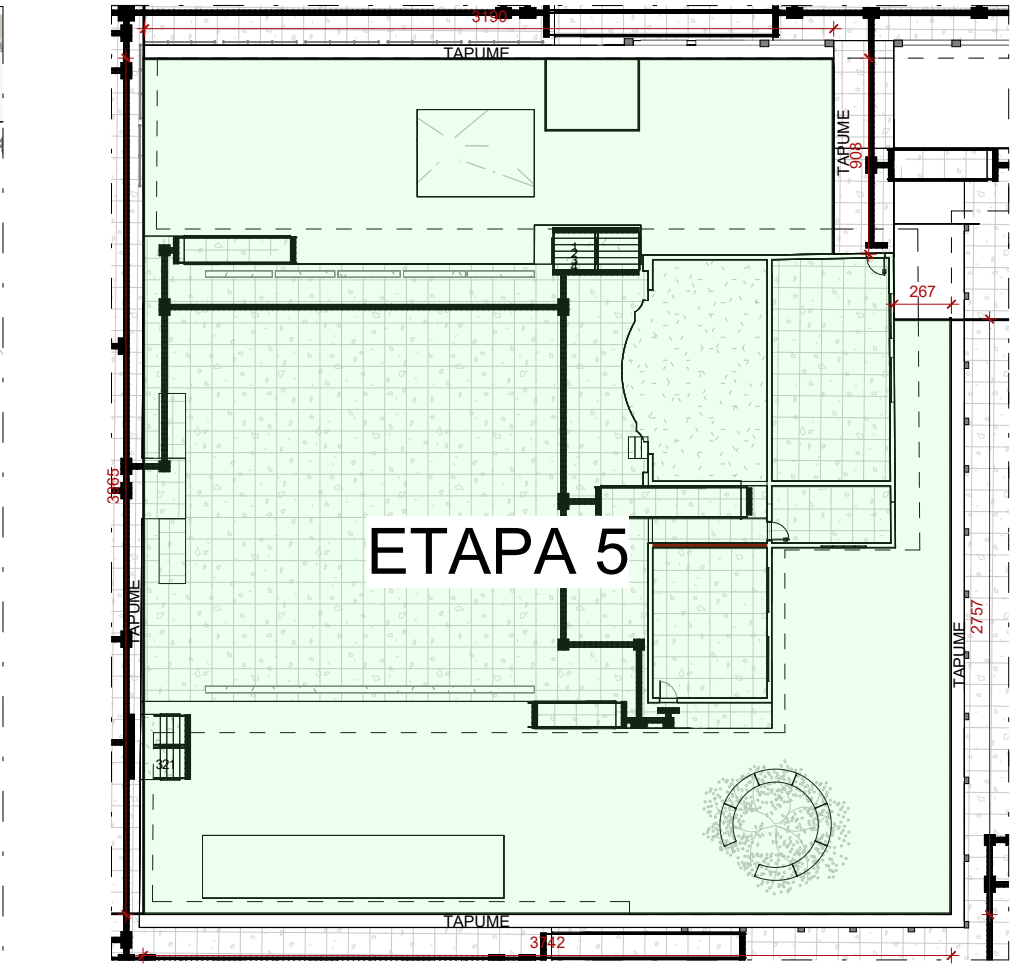

6 PLANTA ETAPAS - ETAPA 5

ESCALA 1: 350

ETAPA 05:

- Executar tapume de madeirite de fechamento;
- Executar novas rampas nos pátios descobertos conectando as salas de aula com o pátio coberto;
- Executar novas escadas nos pátios descobertos conectando as salas de aula com o pátio coberto;
- Executar construção de novas coberturas nos locais em destaque de acordo com o projeto;
- Executar a ampliação do depósito para apoio ao palco;
- Executar nova pintura (interna e externa);
- Executar novo piso (interno e externo);
- Executar revitalização das esquadrias;
- Executar elétrica e hidráulica dos ambientes desta etapa;
- Executar construção de área de convivência;
- Utilizar a retirada das salas de gesso na quadra.

LEGENDA

EXISTENTE	A CONSTRUIR	A DEMOLIR	JARDIM ÁREA PERMEÁVEL



ESTADO DE GOIÁS  
SECRETARIA DE ESTADO DA EDUCAÇÃO  
SUPERINTENDÊNCIA DE INFRAESTRUTURA  
GERÊNCIA DE PROJETOS E INFRAESTRUTURA

GERÊNCIA DE PROJETOS E INFRAESTRUTURA  
APROVADO  
TÉCNICO RESPONSÁVEL PELA APROVAÇÃO

CEPI DIVINO PAI ETERNO

EXECUTIVO

ENDEREÇO

AV. FRANCISCO PAULO, Nº 670, VILA PAI ETERNO, TRINDADE - GO

ÁREA DO TERRENO 11892,82 m²

ÁREA PERMEAB. 4493,18 m²

ÁREA EXISTENTE 4596,42 m²

ÁREA A DEMOLIR 0,00 m²

ÁREA A CONSTRUIR 819,30 m²

ÁREA TOTAL 5415,72 m²

CONSORCIO DIAMANTE ENGENHARIA

CONSORCIO DIAMANTE ENGENHARIA

AV. BARÃO HOMEM D E MELO, Nº 3280 - NOVA GRANADA

SEL. HORIZONTE - MG - CEP: 38.484-380

TEL: (31) 3347-4405 / (31) 3347-7079 / (31) 3571-1800

EMAIL: contatos@grupoproprietaengenaria.com.br

AUTOR: DÉBORA EVELYN CALDEIRA DE LACERDA - ARQUITETA E URBANISTA - CAU: A257897-2

RT DA OBRA:

PROPRIETÁRIO: SECRETARIA DE ESTADO DA EDUCAÇÃO CNPJ: 01.409.705.0001-20

PREPOSTO: SABRINA SILVA VIEIRA VALENTE CPF: 041.530.091-64

ETAPAS DE OBRA ARQUITETURA

TIPO DE PROJETO

ETAPAS DE OBRA - ARQUITETURA

ASSUNTO:

DATA:

MAR/2025

ESCALA:

INDICADA

REVISÃO:

01

Nº RT/ART:

REV.

DATA

00

01/2025

01

03/2025

DESCRIÇÃO

EMIÇÃO INICIAL

PARA APROVAÇÃO

VISTO

DECL.

DECL.

01/01

FOLHA:

A1 ALONGADO 1101x294mm